06/07/2017

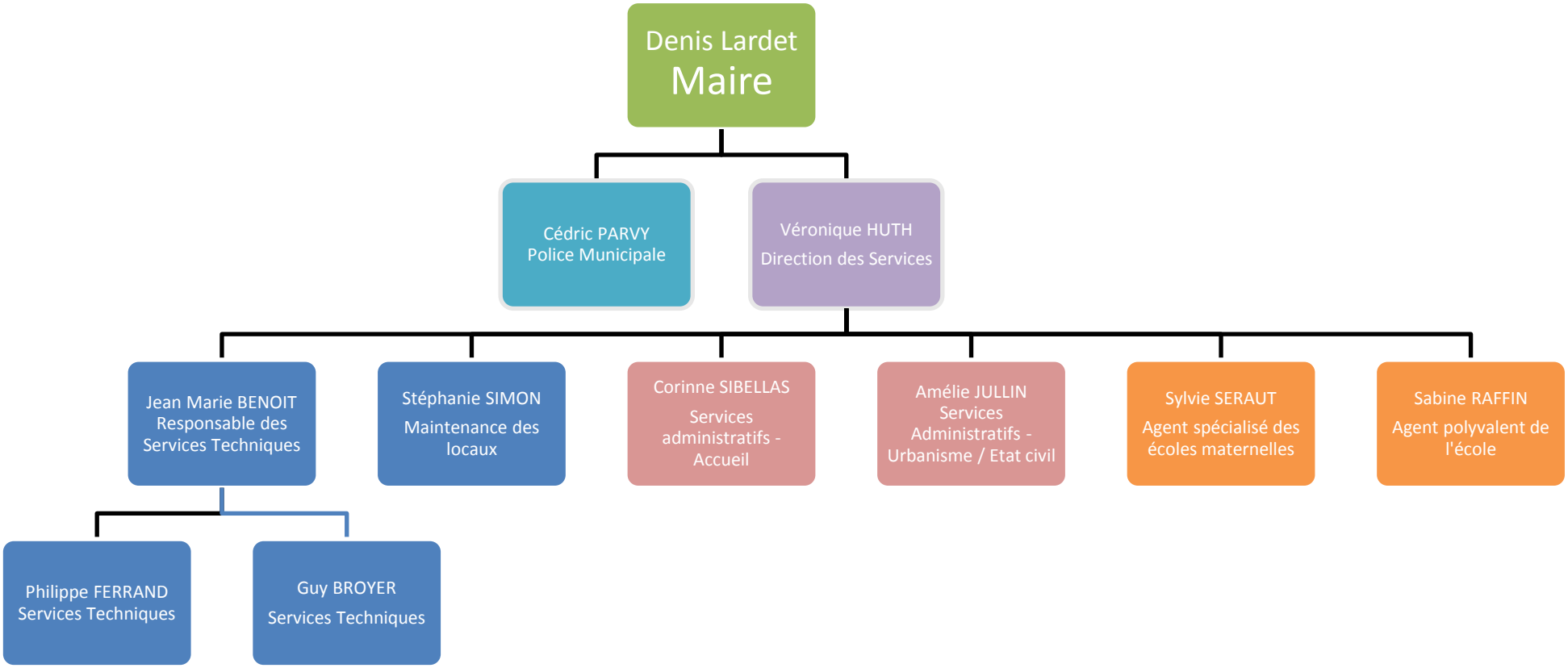
Denis Lardet
Maire
Cédric PARVY
Police Municipale
Véronique HUTH
Direction des Services
Jean Marie BENOIT
Responsable des Services Techniques
Stéphanie SIMON
Maintenance des locaux
Corinne SIBELLAS
Services administratifs - Accueil
Amélie JULLIN
Services Administratifs - Urbanisme / Etat civil
Sylvie SERAUT
Agent spécialisé des écoles maternelles
Sabine RAFFIN
Agent polyvalent de l'école
Philippe FERRAND
Services Techniques
Guy BROYER
Services Techniques